

## SURVEILLANCE ACTIVE POUR CANCER DE LA PROSTATE

Cette fiche d'information, rédigée par l'Association Française d'Urologie, est destinée aux patients ainsi qu'aux usagers du système de santé.

Remise lors de votre consultation d'urologie avant de pratiquer un acte à visée diagnostique ou thérapeutique, elle est destinée à vous aider à mieux comprendre l'information délivrée par votre Urologue. Il vous a expliqué la maladie dont vous souffrez ou dont il doit faire le diagnostic. Il vous a exposé les différentes modalités et alternatives de prise en charge et de traitement et les conséquences prévisibles en cas de refus de l'acte proposé.

Vous sont exposées ici les raisons de l'acte que va pratiquer votre urologue, son déroulement, les conséquences habituelles et les risques fréquents ou graves normalement prévisibles. Les conditions du suivi après examen ou intervention sont aussi précisées.

Ce document, complémentaire de l'information orale que vous avez reçue, vous permet donc le délai de réflexion nécessaire et une prise de décision partagée avec votre urologue.

Vous avez appris que vous étiez atteint d'un cancer de la prostate peu agressif.

Plusieurs modalités de prise en charge existent pour cette situation curable : la chirurgie, la radiothérapie et la surveillance active. L'option de surveillance active est motivée par le fait que l'évolution de votre maladie peut être très lente et que son impact sur votre probabilité de survie peut être faible. La surveillance active ne signifie pas l'absence de traitement. L'évolution éventuelle de la maladie ainsi surveillée pourrait conduire à un traitement si la maladie progressait.

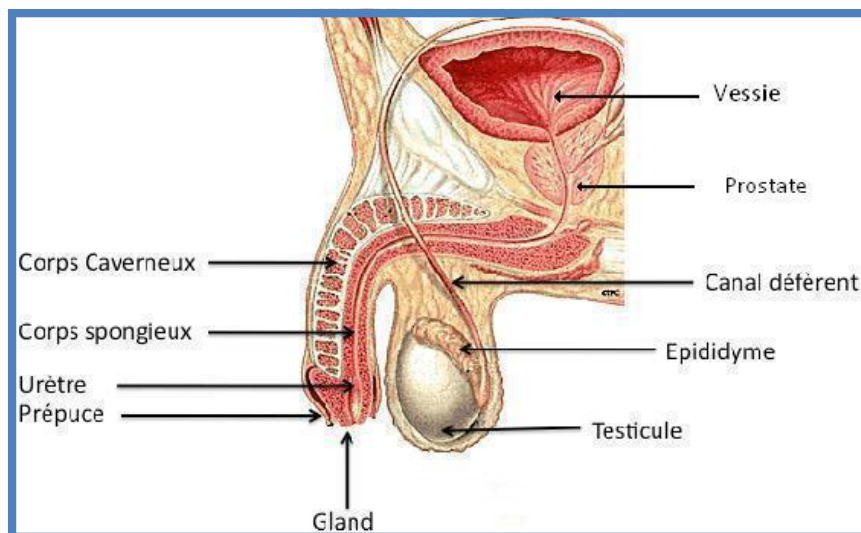

### Rappel anatomique

La prostate est une glande située sous la vessie et avant du rectum. Elle est traversée par le canal de l'urètre qui se prolonge jusqu'à l'extrémité du pénis et permet l'évacuation de l'urine. Elle est à proximité du système sphinctérien qui assure la continence urinaire et des nerfs de l'érection. Les vésicules séminales sont le réservoir du sperme et s'abouchent directement dans la prostate.

#### Attention :

Fumer augmente le risque de complications chirurgicales de toute chirurgie. Arrêter de fumer 6-8 semaines avant l'intervention élimine ce risque supplémentaire.

Si vous fumez, parlez-en à votre médecin, votre chirurgien et votre anesthésiste ou appelez la ligne Tabac-Info-Service au 3989 pour vous aider à réduire les risques et mettre toutes les chances de votre côté.

La fonction essentielle de la prostate est de sécréter une composante du liquide spermatique qui, avec les spermatozoïdes fabriqués dans les testicules, constitue le sperme. Elle contribue à l'émission du sperme. La prostate est sous la dépendance de l'hormone masculine appelée testostérone.

## Modalités de la surveillance active

Choisir la surveillance active implique une surveillance régulière clinique par le toucher rectal (TR), biologique avec le dosage du PSA et par des biopsies prostatiques régulières. L'IRM peut également faire partie des outils de surveillance.

La fréquence des examens cliniques et biologiques est habituellement semestrielle. Un contrôle biopsique doit être réalisé pendant la première année. Par la suite, le rythme est annuel ou tous les 2 ans, discuté en fonction des données du TR et du PSA.

La surveillance active est arrêtée et un traitement curatif proposé si les critères de surveillance (TR, PSA, résultats des biopsies) se modifient et montrent que le cancer devient plus agressif.

Cette modalité de prise en charge peut aussi être reconsidérée si vous ne jugez plus cette situation de surveillance acceptable.

## Risques et complications

Les complications de la surveillance active sont liées essentiellement à celles des biopsies prostatiques itératives (voir fiche AFU sur les biopsies de la prostate).

Cette surveillance expose au risque de sous estimer et laisser évoluer un cancer potentiellement plus agressif.

La surveillance peut générer un certain degré d'anxiété dont il faut parler à votre urologue.

\* L'Association Française d'Urologie n'assume aucune responsabilité propre en ce qui concerne les conséquences dommageables éventuelles pouvant résulter de l'exploitation des données extraites des documents, d'une erreur ou d'une imprécision dans le contenu des documents.

Votre urologue se tient à votre disposition pour tout renseignement.